Schlosspark Pillnitz

Exkursion nach Dresden

00:19 Std ↔ 1,57 km ↗ 10 m ↘ 10 m

Leichte Wanderung
Auch mit mäßiger Kondition machbar. Leicht begehbare Wege. Kein besonderes Können erforderlich.

RD	Rathen	10:30	Tram	Neustädter Markt	15:59	S1	Dresden-Mitte	18:53	Kombiticket	
	Pillnitz	12:00	4	Altpieschen	16:07		Rathen	19:34	Raddampfer / VVO	23,00 €
MS	Pillnitz	14:05	Tram	Altpieschen	16:58				Schlosspark Pillnitz	2,00 €
	Dresden, Elbufer	15:05	4	Leipziger Straße	17:03				Fähre Rathen	0,50 €

SCHLOSSPARK PLLNITZ
Die ehemalige Sommerresidenz des sächsischen Königshauses ist die größte chinoise Schlossanlage Europas. Der Schlosspark mit mehr als 2.000 Gehölzen und über 600 Kübelpflanzen lädt zu jeder Jahreszeit zu erlebnisreichen Spaziergängen ein. Eine botanische Besonderheit ist die über 230 Jahre alte Kamelie, die während der Blütezeit von Mitte Februar bis Mitte April in ihrem begehbaren Schutzhaus besichtigt werden kann.

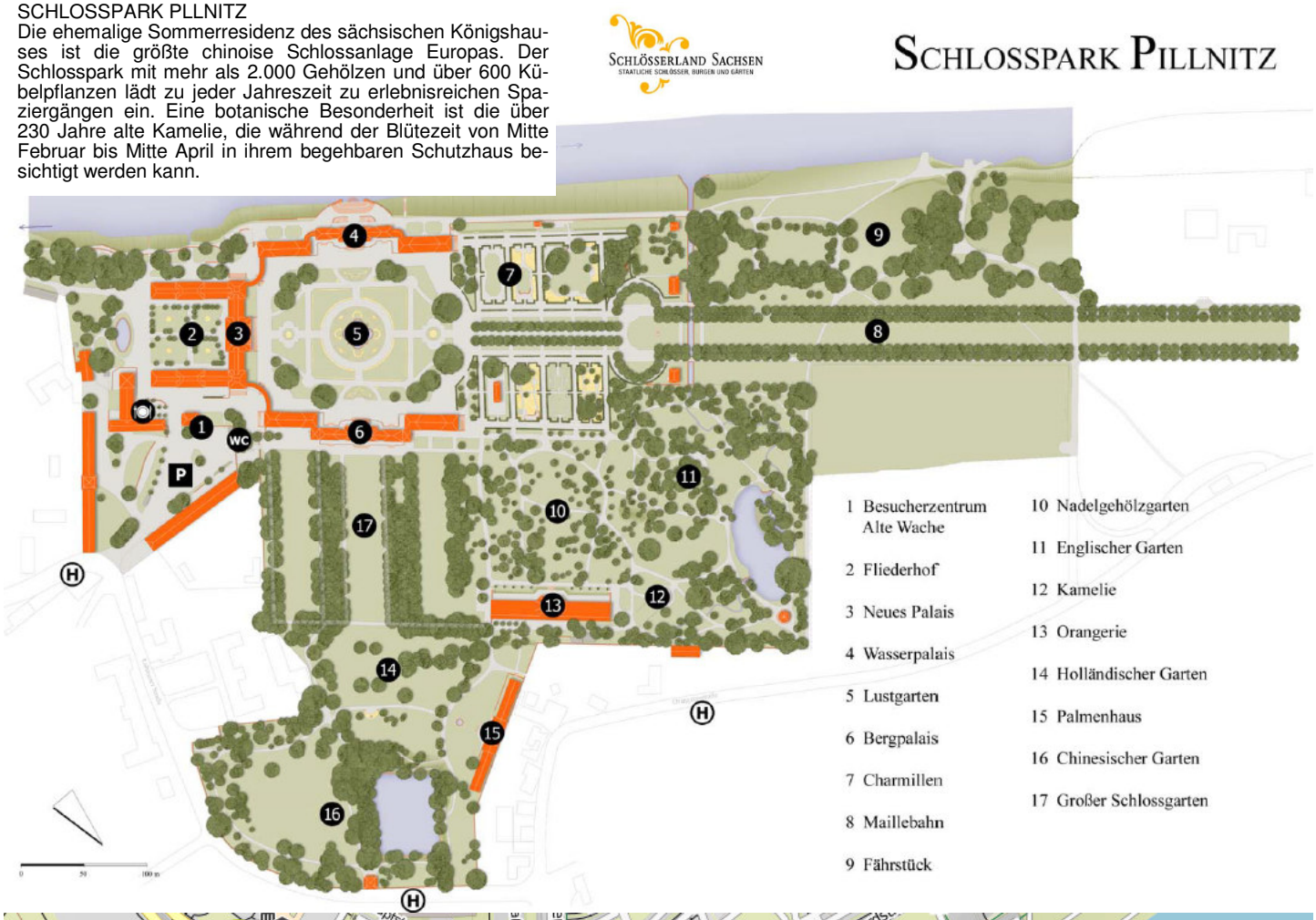

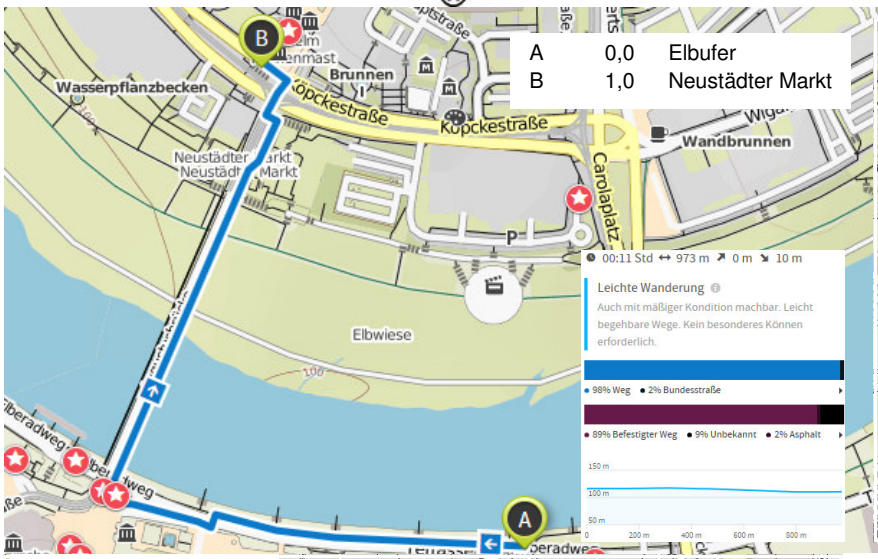

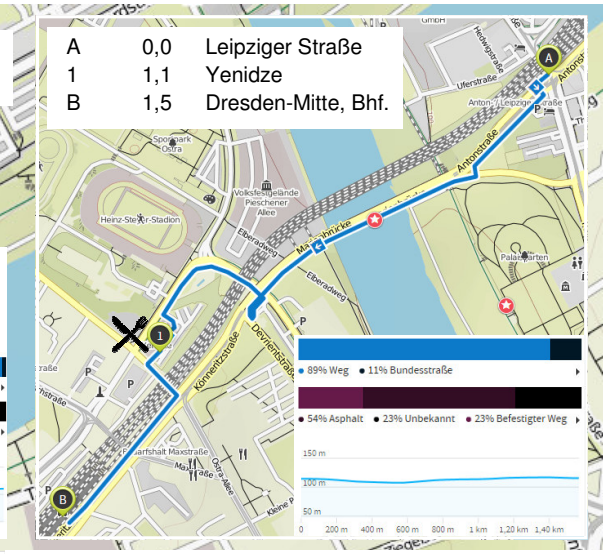

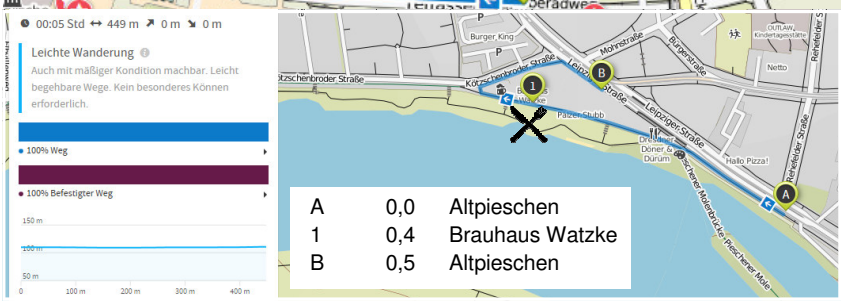

YENIDZE
Die Yenidze ist die ehemalige Zigarettenfabrik Dresdens. Sie wurde nach einer Tabakstadt im damaligen Osmanischen Reich benannt, deren heutiger Name Genissea ist. 1909 gestaltete Martin Hammitzsch das Gebäude im orientalischen Stil einer großen Moschee, mit gläserner Kuppel und dem Schornstein als Minarett. Die farbige Glaskuppel wurde 1966 in zurückhaltenderen Farbentönen neu verglast. 1925 übernahm der Reemtsma-Konzern die Zigarettenherstellung und führte sie nach der Teilzerstörung des Gebäudes im Zweiten Weltkrieg bis 1953 weiter. Heute befindet sich ein Restaurant in der Kuppel.